



## Labelmanagement Framework

Etikettendruck mit Integration in SAP®

OPAL – Your AutoID System Integrator



### Typische Probleme unserer SAP® Kunden

- Ich habe einen neuen Drucker und der Druck funktioniert nicht mehr!
- Umlaute, Sonderzeichen werden nicht korrekt gedruckt!
- Wie können wir Grafiken drucken?
- Das Etikett wird versetzt gedruckt!
- Unser Aufwand ein neues Etikettenformular zu implementieren ist extrem hoch und kompliziert!
- Wir versuchen nun seit x Tagen, wenn nicht sogar Wochen, ein Etikett auszudrucken!
- Auf dem einen Drucker funktioniert das Etikettenformat, auf dem anderen nicht!
- Warum kann ich nicht mit den Standard Tools (wie beim A4 Drucker) arbeiten?
- Wir können nur auf Zebra Drucker drucken!

## Anforderungen unserer SAP® Kunden

- ✓ Druckerfindung
- ✓ Formatfindung
- ✓ Versionsverwaltung
- ✓ Automatisierter Ausdruck
- ✓ Feedback des Drucks im SAP®
- ✓ Verbrauchsmaterial Management
- ✓ Keine Abhängigkeiten von Drucker, Material, Formate, Auflösungen
- ✓ Unterstützung von Grafiken und Sonderzeichen

## Labelmanagement

Das Labelmanagement Framework aus dem Portfolio von OPAL greift diese Anforderungen auf und ist mit den entsprechend skizzierten Funktionen ausgestattet. Diese vereinfachen die effektive Erstellung, den Ausdruck und die Pflege von Etiketten direkt im SAP®-System.

Das Labelmanagement für SAP® ermöglicht es, ein Regelwerk für die Findung der entsprechenden Etikettenformate schnell und ohne Entwicklungskenntnisse zu erstellen. Hierfür sind verschiedene Parameter (Warenempfänger, Material, usw.) im Standard bereits verfügbar. Etikettenformate, Etikettendrucker und Standorte können intuitiv und direkt im Labelmanagement gepflegt werden.

## Aufgabenstellung

Ohne große Aufwände müssen Etiketten aufgrund von Kunden- und Lieferantenanforderungen aus dem SAP®-System neu erstellt und flexibel angepasst werden, dabei muss die Kontrolle des Layouts und des Drucks gewährleistet werden. In vielen Unternehmen wird der Druckercode noch direkt aus dem SAP®-System an die Drucker gesendet. Dies ist äußerst umständlich und verlangt kostspielige Programmierung bei der Erstellung und bei der Änderung der Formate.

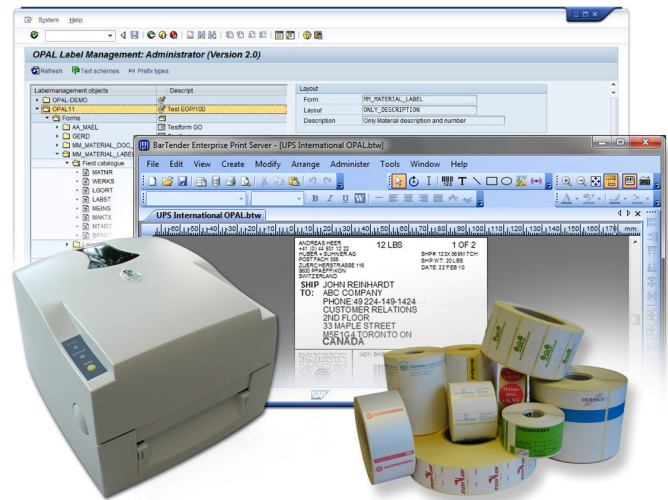

## Lösung

Durch die Etikettendrucklösung der OPAL im SAP®-System kann ein Unternehmen zentral, schnell und ohne Programmieraufwand bestimmen, wo und an welchen Standorten, welches Etikett ausgedruckt werden soll. Die Etikettenformate werden grafisch erstellt. Die Daten werden aus dem SAP®-System mittels einer Steuerung an Seagull Bartender zum Druck von Etiketten weitergegeben. Zudem besteht Flexibilität in der Druckerauswahl, und es ist gewährleistet, dass sich der Aufwand bei Änderungen der Etiketten entsprechend minimiert.

## ROI

Durch die vielseitigen Anforderungen lassen sich einerseits die Programmieraufwände für die Neuerstellung der Etiketten sowie andererseits laufende Anpassungen und somit auch die Kosten drastisch reduzieren. Die Investition amortisiert sich in kürzester Zeit.

## Auszug aus der Vielzahl realisierter Etikettendrucke:

- Produktetiketten
- Lieferungsetiketten
- Versandetiketten
- Lageretiketten ( Lagerplatz, LE, Transportaufträge)
- Etiketten zum Fertigungsauftrag



Schweiz - OPAL Associates AG - Motorenstrasse 116 - CH-8620 Wetzikon - Tel.: +41(0)44 931 12 22 - Fax: +41(0)44 931 12 20 - Email: info@opal-holding.com - www.opal.ch  
Deutschland - OPAL Associates GmbH - Am Vögelisberg 5 - D-78479 Reichenau - Tel.: +49(0)7534 999 56 0 - Fax: +49(0)7534 999 56 99 - Email: info@opalgmbh.de - www.opalgmbh.de  
Österreich - OPAL Associates GesmbH - Donaufelderstrasse 101/2/8 - A-1210 Wien - Tel.: +43(0)1 270 03 13 - Fax: +43(0)1 270 03 15 - Email: info@opalgmbh.at - www.opalgmbh.at  
Frankreich - OPAL Associates SA - Avenue des Boveresses 54 - CH-1000 Lausanne - Tel.: +41(0)21 653 95 00 - Fax: +41 (0) 21 653 95 02 - Email: info@opal-holding.com - www.opalsa.ch  
Dänemark - OPAL Associates ApS - Plutovej 7 - DK-8722 Hedensted - Tel.: +45 7674 1510 - Fax: +45 7589 2733 - Email: info@opalaps.dk - www.opalaps.dk  
Weitere Standorte: München, Hamburg, Frankfurt, Darmstadt, Bregenz, Lyon - www.opal-holding.com